



XI MARCHA INFANTIL

CUEVA VALIENTE

50 años

Sábado 30 de mayo de 2.015

SITUACIÓN

Unidad: Peguerinos.
Punto de partida: Collado del Hornillo

CARTOGRAFÍA

Opción corta:

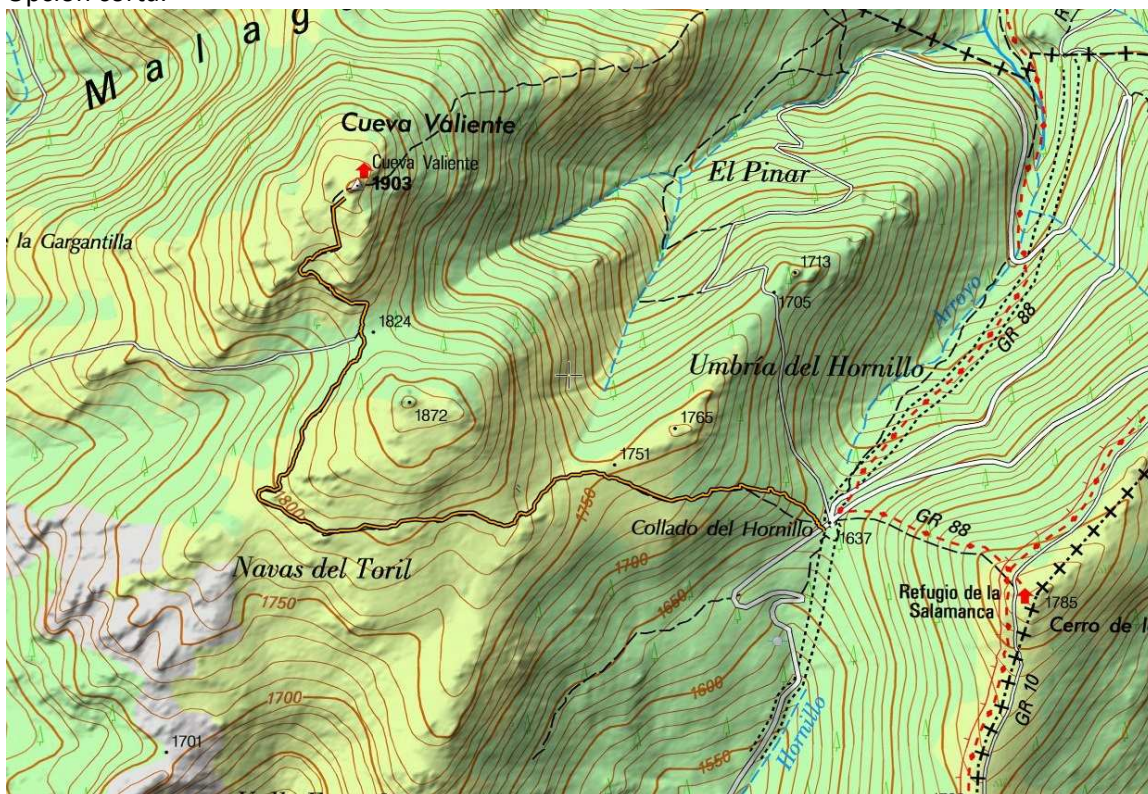

Opción larga (vuelta por Cabeza de Buey)

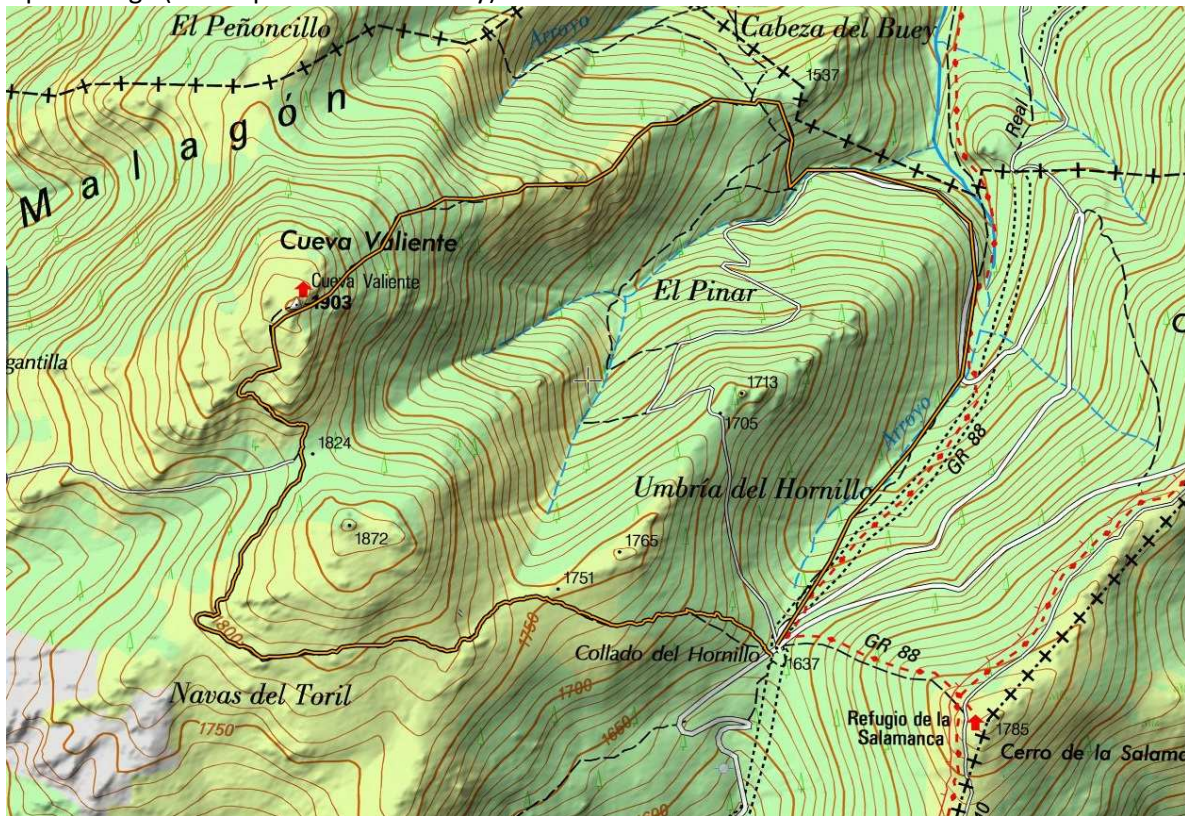

ACCESO

Esta actividad cuenta con **autobús**, las horas de este son:

- 8:30 h. Canillejas (C/ALCALÁ 634)
- 8:45 h. Plaza de Castilla
- 9:00 h. Carrefour las Rozas

Los que deseen acudir **en coche, deben inscribirse igualmente en la actividad** y hacérselo saber a la coordinadora (isa.minguez@gmail.com), puesto que hay regalos y avituallamiento

En coche, accesos:

- Desde Madrid ir por A6, pasado Collado Villalba coger M600 al Escorial, luego M505, subir puerto cruz verde, desviarse a Robledonde o Santa M^a de la Alameda, llegar a Peguerinos, ir al collado del hornillo
- También puedes salir de A6 en las Rozas por la M505 y pasar por Galapagar. Luego subir puerto cruz verde, desviarse a Robledonde o Santa M^a de la Alameda, llegar a Peguerinos, ir al collado del hornillo

DATOS DE INTERÉS

Sobre los Pinares Llanos de Peguerinos, allí donde Ávila se besa con Segovia y Madrid, descuella Cueva Valiente, un monte que de oscura cueva tiene poco –antes al contrario, con sus 1.903 metros, es el pico más alto, luminoso y ventilado de la sierra de Malagón– y menos de valiente, pues se deja conquistar fácilmente por media docena de caminos. Lo que pocos de sus conquistadores saben es que, en un apartado risco de la ladera noroccidental, a 1.780 metros de

altura, se esconde una auténtica cueva, la que antaño dio nombre al monte. Para llegar hasta ella, hay que ser hábil con el mapa, la brújula y el altímetro. ¿Y valiente? No, si acaso paciente. Al encanto de su soledad y al desafío que plantea su búsqueda, debe añadirse, como un atractivo más de la cueva, el de su rareza, pues el granito no es una roca que se preste naturalmente a la formación de cavernas. Se cree, por ello, que es artificial, e incluso se le ha señalado como posible origen una explotación de caolín. Así lo sospechó y lo dijo, en 1921, Constancio Bernaldo de Quirós, pero él era experto en derecho penal y no ingeniero de minas.



Más probable parece su uso como guarida de malhechores: “Un antiguo guarda de Pinares Llanos” –leemos en la revista Peñalara de noviembre de 1914– “aseguraba haber hallado, más de una vez, excrementos de caballo en el interior de la cueva; otro, la relacionaba con el llamado Rancho de los Contrabandistas, ruinas perdidas que se ven en el Pinar de Peguerinos, por encima de la Fuente del Rodeo de Arriba”. ¿Sería uno de sus inquilinos el bandolero Juan Plaza, cuyo nombre aún lleva un cercano peñón? Todo pudiera ser.



Para ir en busca de la cueva, nos acercaremos en coche desde el puerto de Guadarrama al collado del Hornillo (1.634 metros) y nos echaremos a andar por una de las dos pistas forestales que aquí nacen, no por la que desciende, sino por la que sube suavemente –tanto, que al principio parece llana– hacia un saliente rocoso de 1.703 metros. Al pasar por esta elevación, el camino nos permitirá ver un instante la cara soleada de Cueva Valiente –no así la cavidad, que se oculta en la

umbría– y, acto seguido, nos hará bajar con fuerte pendiente hasta cruzar un regato –afluente del arroyo Mayor– por la cota de los 1.580 metros. Todo ello, a través de un hermoso pinar.



PERFIL:

Opción corta



Opción larga (vuelta por Cabeza de Buey)

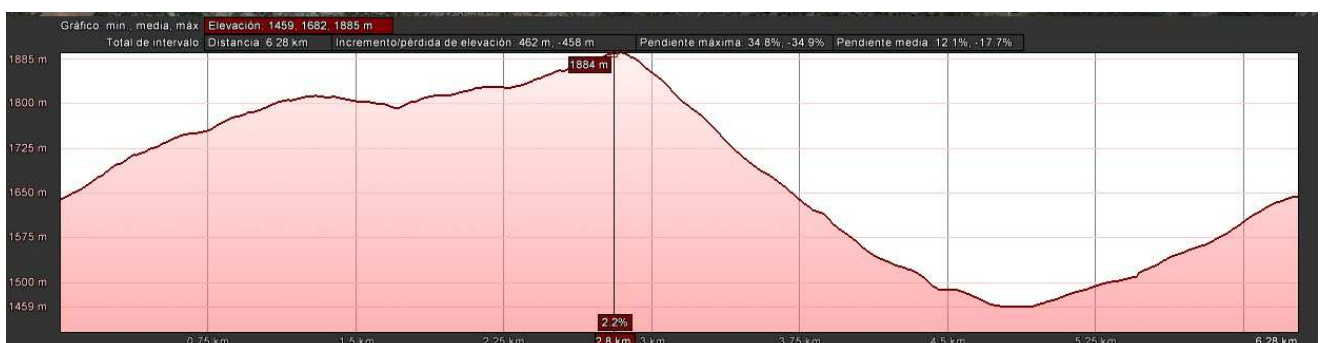





ITINERARIOS:

Collado del Hornillo (1637 m) - Pico de Cueva Valiente y refugio (1903 m) - bajada por el mismo camino al Collado del Hornillo.

Desnivel: +-260 (pequeños)
Distancia: 5,6 km (pequeños)
Tiempos: 3 horas
MIDE: 2-2-2-2

Como opción para los más mayores el regreso desde el pico de Cueva Valiente se puede hacer bajando por la divisoria Noreste hasta Cabeza del Buey (1537 m) y subiendo al Collado del Hornillo siguiendo el Arroyo Mayor. En este caso la distancia es de 6,2 Km y un desnivel acumulado de 400 m tanto en subida como bajada. El M.I.D.E. seguiría siendo 2-2-2-2 y el tiempo invertido seguiría siendo de 3 horas teniendo en cuenta que este recorrido lo realizarían sólo niños de mayor edad.

	M	Severidad del medio natural
	I	Orientación en el itinerario
	D	Dificultad en el desplazamiento
	E	Cantidad de esfuerzo necesario

INSCRIPCIÓN:

- En la página web www.montanapegaso.com. Se recibirá un correo electrónico de confirmación. Además debe inscribir a los menores y acompañantes. Incribirse en CM. Pegaso **NO TIENE COSTE NI CUOTA**
- Por correo electrónico: isa.minguez@gmail.com

Puedes apuntar parte de los niños a la corta y parte a la larga, siempre que todos estén acompañados por un adulto.

Quien inscribe a uno o más niños debe tener en cuenta la capacidad física real del niño, para apuntarle a una ruta u otra.

Como edad indicativa para la ruta larga: 8 años o más, pero si consideras que el niño que apuntas aunque menor de 8 años puede hacer la ruta larga, apúntale bajo tu responsabilidad.

Todos los niños han de ir acompañados por un adulto que se responsabilice. Puede ir un adulto con varios niños.

Pago:

- **cuenta club: 2100 5522 72 2100264522 Concepto: Nombre + "INFANTIL"** y envía mail a isa.minguez@gmail.com si pagas por más de una persona en misma transferencia en el que conste nombre de todos y si son menores de 18 años.

- en el bus

Precio:

Adultos: 12 €. Federados / 15 €. No federados

Niños (Menores de 18 años): 6 €. Federados o no

Quien acuda en coche: 50% (+ 3 € de seguro adultos no federados)

Daremos justificante de pago, necesario para la entrega de regalos a los niños

Si los adultos, no socios de GM. Pegaso, que apuntados están federados, díselo a la coordinadora (isa.minguez@gmail.com), y trae su carnet el día de la marcha, o les se cobrará el seguro.

HORARIOS:

Estos horarios **son orientativos** y pueden variar sustancialmente en función de las condiciones meteorológicas existentes o de otros incidentes que se puedan presentar.

- 8:30 h. Canillejas (C/ALCALÁ 634)
 - 8:45 h. Plaza de Castilla
 - 9:00 h. Carrefour las Rozas
 - **10:30 h. Inicio de la marcha**
 - **14:00 h. Finalización de la marcha**
 - 15:00 h. Juegos y regalos en Collado del Hornillo
 - 17:00 h. Salida autobús hacia Madrid
 - 19:00 h. Llegada a Madrid (Canillejas)
-

RECOMENDACIONES Y ADVERTENCIAS:

- No se debe iniciar la marcha hasta que el coordinador de la salida.
- Agua, visera, crema solar, comida y merienda (además el G.M.Pegaso dará un pequeño avituallamiento)
- **Durante la marcha cada niño irá acompañado por un adulto que se responsabilice** (más de un niño por adulto SI, niños solos NO)
- Ningún participante debe separarse de los grupos. Si, voluntariamente, así lo hiciera debe comunicar esta decisión al coordinador de la actividad.
- Cada participante debe conocer los datos y características de la ruta a realizar y, en función de ellos, su propia capacidad para realizarla.
- El participante en la actividad, al realizar la inscripción, declara que él y los menores que apunta poseen la capacidad físico-técnico-deportiva adecuada para la realización de la misma.
- Para quien acuda en su coche: apuntarse a la actividad puesto que hay REGALOS y avituallamiento
- Consultar Web día anterior a salida