



NEOUVIELLE (Altos Pirineos)

10 y 11 de Agosto de 2013

SITUACIÓN

En la parte francesa de los Pirineos, a no mucha distancia de Bielsa (Aragón) se encuentra la espectacular Reserva Natural de Neouvielle. Esta reserva es famosa por sus más de cien lagos como por ejemplo el Lac D'Oredon (1.850m) o el Lac D'Aubert (2.149m) son algunos de los más importantes, estos reciben sus aguas de las altísimas montañas de más de 3.000 metros que las rodean.

Esta reserva de 2.300 ha es contigua al Parque Nacional de los Pirineos y está gestionada por éste. Accesible desde el valle de Aure, es una región de altas cumbres delimitada por la muralla calcárea de Barroude y el Pico de Néouvielle.

El Parque Nacional de los Pirineos (en francés: Parc National des Pyrénées) es un espacio protegido de 45.707 ha de superficie ubicado en la zona central de los Pirineos de Francia, en los departamentos de los Altos Pirineos y de los Pirineos Atlánticos. Protege las cimas, circos glaciares y valles de mayor interés medioambiental de la vertiente norte de la cordillera y hace frontera con España. Fue creado en el año 1967 y está gestionado por la agencia pública francesa Parcs nationaux de France. El territorio protegido, que se extiende de oeste a este longitudinalmente, protege parajes como el pico Midi d'Ossau, el pico Vignemale, el lago de Gaube, el macizo de Néouvielle y los circos glaciares de Gavarnie, Estaubé y Troumouse. Entre las especies animales protegidas, destacan el águila real, el buitre, la marmota y el oso pardo.

Contiene una flora rica de más de 400 especies entre ellas la ramonda myconi, la fritilaria, la saxifragia, la lis de los Pirineos... y una fauna excepcional. Avistará en el cielo el quebrantahuesos barbudo, el águila real o el alimoche de Egipto, más cerca de usted, la marmota y el rebeco y con suerte, seguirá las huellas del oso pardo (por desgracia en vías de desaparición).

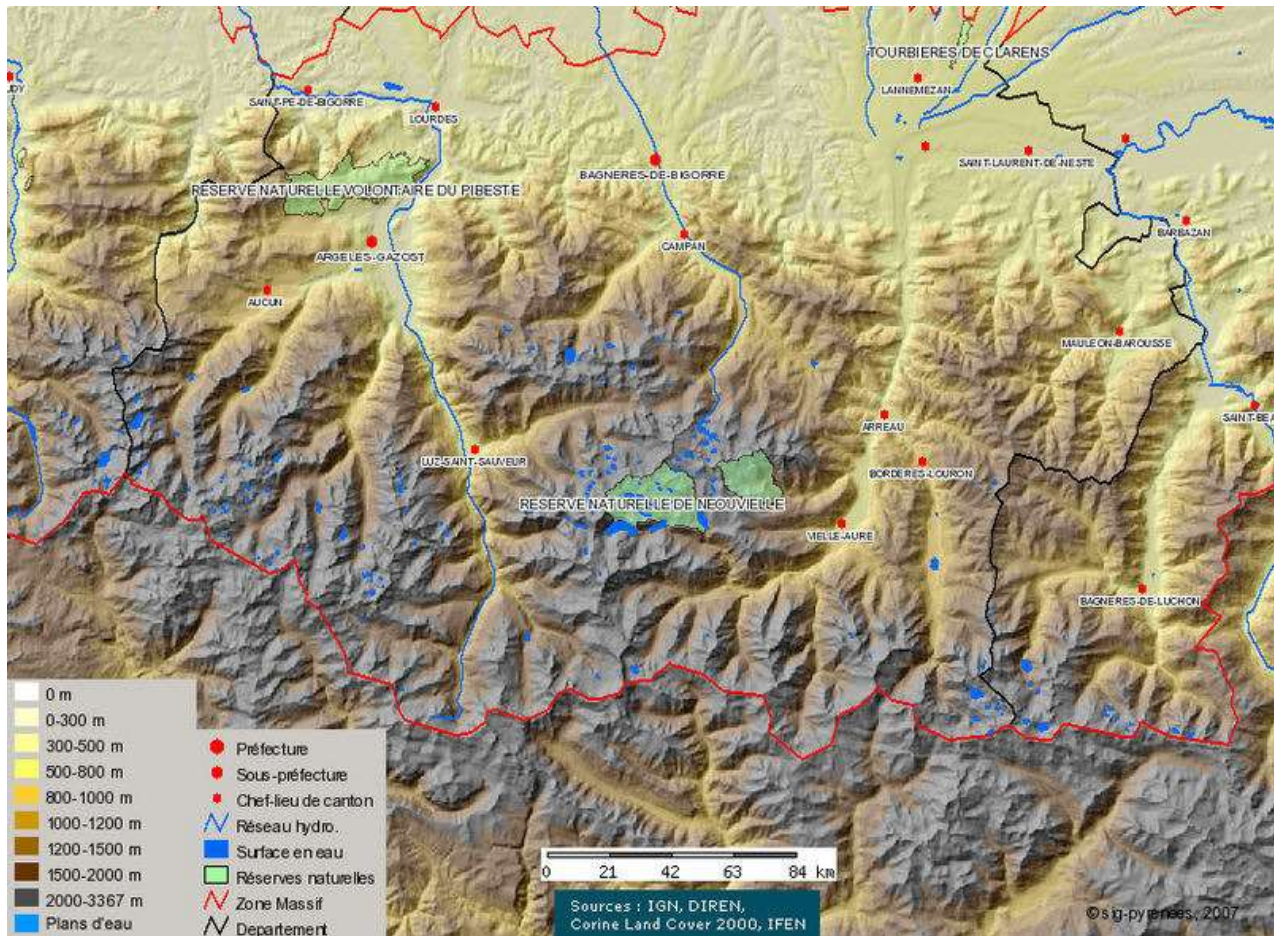

Este macizo famoso por sus lagos (Aubert, Aumar, Laquettes, Orédon, Cap de Long) está cubierto por hermosos bosques de pinos montanos, los más altos de Europa. También, por supuesto por sus extraordinarios paisajes naturales, vírgenes todos ellos, que resultan espectaculares e impresionantes siempre y cuando las densas nieblas que allí se forman permitan ver tan bellísimas postales. Además esta reserva es famosa por sus rutas de senderismo, ya que el coche se ha de abandonar en algunos de los parkings existentes tras entrar en la reserva y continuar la ruta a pie. Existen gran cantidad de rutas y de refugios para hacer noche y se hace imprescindible hacerse y llevar un buen mapa de la zona con las rutas marcadas. En algunas zonas (marcadas) está permitido el vivac o acampada libre desde las 19:00 pm horas a las 9:00am. Se ha de pagar una entrada por coche al salir, a mi modo de ver simbólica dependiendo de las horas que se hayan estado.



Lagos verdes, azules, entre el rudo granito con líquenes naranjas y amarillos... Pinos centenarios, marmotas con sus temblorosos bigotes entre los rododendros... Amanecer y puesta de sol resplandeciente, cimas brillantes en la profunda claridad... Esta colorida y vivificante estancia, ¡os maravillará! Los paisajes del macizo de Néouvielle han sido trabajados y re trabajados por largos periodos glaciares que, al acabar, dejaron estas cimas y crestas características, dominando las extensiones consteladas de lagos.



Imagen desde lac d'oredon

El macizo de Neouvielle es el parque natural con mas lagos y estanques, nada mas y nada menos que 700, EL Pic Long es la cumbre mas alta del macizo y una de las mas difíciles del pirineo incluso su vía normal es complicada. El macizo tiene 16 tres miles 12 principales y 4 secundarios casi nada, que maravilla: Maubic, Punta Ramoung , Trois conseillers, Turon De Neouvielle etc

La famosa cima granítica de Néouvielle, que culmina a 3.091m, se nos aparece bajo su forma piramidal, a lo largo de la estancia, omnipresente detrás de cada puerto.

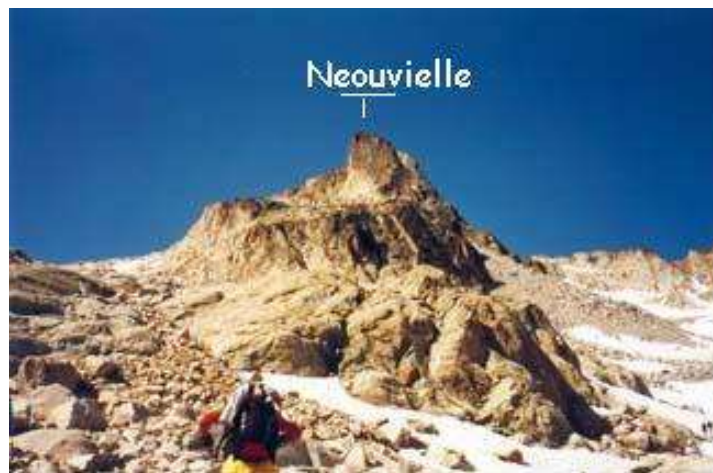

Neouville

Sin embargo, la montaña más alta de la zona, el pico Long (3.192 m), aunque se encuentra fuera del límite de la reserva natural de Neouville, es de gran interés ya que proporciona numerosas muestras de relieve glaciario.



El Pic Long se ascendió por primera vez en el año 1846, por el guía Marc Sesque y el aristócrata, Philippe De Orleans. La cima que da nombre a todo el macizo, el Neouvielle, fue

alcanzada por Vicent De Chausenque.

PROGRAMA RESUMIDO

Sábado 10 de Agosto :

Opción A:

Circular Pico de Estaragne (3.006m) y Cambiel (3.157m). Distancia 14 km , desnivel +1.260m / - 1.260m

Desde el propio Hotel-Refugio D'Oredon (1.880m) empezaremos a andar bordeando el lago D'Oredon en dirección al Lago de Cap de Long. Antes de empezar las zetas que ascienden al segundo lago y desde el punto donde el arroyo D'Estaragne corta con la carretera que asciende a la presa comenzaremos a ascender por un sendero que sigue paralelo al arroyo, dejándolo a nuestra izquierda. En un momento podemos tomar un desvío a nuestra derecha para ascender al Col D'Estaragne y desde ahí subir al Grand Pic Des Alharisses (2.940m). Desde este pico hay una cresta muy aérea que lo conecta con el Pic D'Estaragne (3.006m).

Lo mejor es volver a descender y continuar por el sendero que nos llevará al pico. Una vez en la cima se ha de bajar 80 metros para retomar la ascensión con destino al Pico Cambiel (1.173m).

Desde el pico bajaremos por la cuerda en dirección sur-oeste hasta alcanzar el collado que separa la cima anterior de la cima sur-oeste (3.157m).

Podemos hacer la segunda cima o ya empezar la bajada en dirección norte desde el collado. El camino se terminará juntando con el arroyo de Cap de Long, cruzándolo a los 2.340m de altura. El sendero termina en el lago de Cap de Long (2.220m) desde donde bajaremos al lago D'Oredon para retornar al alojamiento.

Opción B:

Ascensión Pic D'Estaragne . Distancia 9 Km, desnivel +1.050m / -1.050m

Subiremos al Pic D'Estaragne por el camino descrito en el relato anterior y después de alcanzar la cumbre volveremos por el mismo camino.

Domingo 11 de agosto :

Ascensión Pico de Néouvielle (3.091 m). Distancia 9 km, desnivel +1.000m / - 1.000m.

Desde el Lac D'Oredon ascenderemos hasta el Lac D'Aubert (2.160m) desde donde empezaremos el ascenso en dirección a la Brecha de Chausenque (2.800m), aunque antes de llegar a ella giraremos a la izquierda para enlazar la última pendiente que nos llevará al Pic de Neouville (3.091m). De bajada podemos pasar por el Pic Ramougn (3.011m) para volver a alcanzar el Lac D'Aubert y volver por el mismo camino al Refugio.

ALOJAMIENTO

Viernes y sábado

HOTEL D'ORÉDON



http://www.refuge-pyrenees-oredon.com/index_es.html

Construida más o menos a finales de los años 1.800, y elaborada con piedra tallada destaca sobre el lago de Orédon. Renovada y sumisa a las nuevas normas de higiene y de seguridad hace 5 años, cuenta con una capacidad de 80 camas, cuartos de baño en cada planta, 2 salas de restaurante, un bar y una magnífica terraza panorámica.



INSCRIPCIONES

Precio

	viernes	sábado	TOTAL
dormir	15,00	15,00	
desayuno	6,50	6,50	
cena		15,00	
	21,50	36,50	58,00
			1,50
Precio federado			59,50
			5,00
Precio no federado			64,50

La inscripción se realizará mediante la página web www.montanapegaso.com . Se recibirá un correo electrónico de confirmación.

La presente actividad se realiza por socios y amigos del club GRUPO DE MONTAÑA PEGASO sin fines comerciales, y sin la supervisión de ningún guía o profesional titulado.

Dado que nos encontraremos en un medio hostil y peligroso como es la Alta Montaña, el participante en la actividad declara contar con la capacidad físico-deportiva adecuada y tener los conocimientos de alpinismo y montañismo para la realización de la misma, además de ser consciente del riesgo objetivo que conlleva la realización de la misma. Nota: ver nuevas normas sobre la lista de espera en la propia web.

Para cualquier consulta: Ignacio López

email: ignacioly83@hotmail.com tfno. 646049620

Una vez confirmada la plaza, se ha de ingresar la totalidad del importe en la cuenta del club 2100 5522 72 2100264522

Como “concepto” de la transferencia hay que indicar: “<nombre> - NEUVIELLE” (Ej.: “JAIMITO SÁNCHEZ – NEUVIELLE”).

Enviar luego un correo con el justificante a: ignacioly83@hotmail.com

EL PLAZO MÁXIMO PARA HACER LA TRANSFERENCIA ES EL 15 julio 2013 EN CASO CONTRARIO SE PONDRÁ LA PLAZA A DISPOSICIÓN DEL RESTO DE PARTICIPANTES

MATERIAL

El necesario e imprescindible para cualquier salida de dos días por alta montaña. Es recomendable saco sábana o de verano para refugio, botas con caña alta, goretex o similar, ropa de abrigo, guantes y gorro o braga, protección solar >40, etc...

Hay que llevar mapa y brújula o GPS de la zona. Mapa recomendado: IGN Frances 1:25000 Bujaruelo y Neouvielle.

Encontrándonos en una zona de glaciar, pese a que este ha retrocedido mucho en los últimos años, la nieve y el hielo suelen durar bastante, por lo que se recomienda asimismo llevar crampones y piolet de travesía. Es más que recomendable llevar casco.

ANULACIONES

Las bajas que se produzcan posteriores a la fecha del cierre de la lista de inscripción conllevarán la no devolución de la cuota de inscripción si ello supone una penalización económica sobre la reserva de plazas efectuada por el Grupo de Montaña Pegaso.

MÁS INFORMACIÓN

A través del correo electrónico para cualquier modificación o aviso. Cualquier información de última hora se publicará en la página web del Club y se enviará por correo electrónico a los inscritos.

CÓMO LLEGAR

Madrid – Zaragoza – Huesca – Boltaña - Tunel de Bielsa – Aragnouet – Arreau – HOTEL REFUGIO D'OREDON (Carrère Christophe 65240 PAILHAC Tel : 06 23 05 72 60).

TRANSPORTE

En vehículo particular. El coordinador de la salida recogerá información sobre disponibilidad de vehículos y facilitará dicha información a los inscritos que quieran compartir los vehículos para que ellos mismos se pongan en contacto.