

# De Canto Cochino a la Morcuera

## II trofeo Cordales "Pegaso 2010"

### 1ª actividad

Domingo día 17 de enero

#### **Aproximación**

En Manzanares del Real (900m) tomamos dirección Cerceda, desviándonos enseguida a la derecha. Al llegar a un cruce seguimos también por la derecha, trasponiendo el Collado de Quebrantaherraduras (1.084m) para encontrarnos con el río Manzanares en el área recreativa de Canto Cochino (1.050m).



Canto Cochino y Cancho de los Muertos



Canto Cochino

#### **Tramo 1: Canto Cochino (1050m.) - Collado del Miradero (1882m.)**

- **Tiempo:** 3h - 3h30m
- **Distancia:** 6 Km. (a Canto Cochino),
- **Dificultad:** Media.
- **Desnivel:** 850m. aprox

- **Rumbo:** Noreste
- **Tipo:** Camino poco definido, al ser poco transitado. Balizado irregularmente con marcas de PR, blancas y amarillas. El camino, si hay buena visibilidad, no supone ningún problema de orientación, al ser visible el collado del Miradero en todo momento.

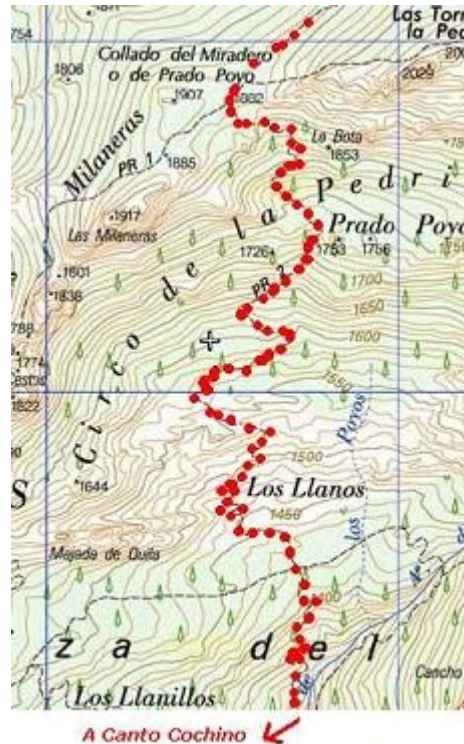

Iniciaremos la marcha en este lugar de multitudes, cruzando el río por un puente de madera para iniciar la marcha por la pista denominada "Autopista de La Pedriza". Remontando (N.N.E.) el curso del arroyo de La Majadilla, preferentemente por el camino de la margen derecha, avanzamos a la sombra de los pinos dejando a la derecha la Pedriza Anterior, que culmina en la imponente Peña Yelmo ( 1.715 m ).

Al llegar al Prado Peluca (1.250m) (0,45), próximo al refugio de Giner de los Ríos, accesible en unos minutos cruzando el río por el puentecillo que tenemos a la derecha, mantenemos el rumbo N., continuando junto al curso de agua que ahora se llama Arroyo de los Poyos.

Penetramos así en el circo de la Pedriza Posterior. La senda cruza la regata y pasa junto al curioso vivac del Ratón, bajo una enorme roca. Frente a nosotros el famoso risco de El Pájaro (1.549m). Un cairn marca la entrada al sendero que permite aproximarnos a las vías de escalada de esta histórica cumbre.

A medida que ganamos altura, en zig-zag sobre un apretado pinar, vamos superando los tres peculiares niveles que presenta el valle: Los Llanillos (1.400m), Los Llanos (1.460m) y Prado Poyo (1.740m).

Superado el arbolado, nos encontramos con la fuente de Prado Poyo, al pie de las lativas Torres de la Pedriza (2.029m). Evitándolas por nuestra izquierda (N.N.W.) nos situamos en el collado del Miradero o de Prado Poyo, y también de La Carabina (1.882m) (2,30), sensacional mirador, como indica su nombre, sobre los vertiginosos canchales y caprichosos riscos que convierten La Pedriza en terreno privilegiado para la escalada.



Collado del miradero y las Torres al fondo

**Tramo 2: Collado del Miradero (1882m.) - Peña Lindera (2107m.) - Asómate de Hoyos (2242m.)**

- **Tiempo:** 1h 30m
- **Distancia:** 3,0 Km
- **Dificultad:** media
- **Desnivel:** 370m. aprox
- **Rumbo:** Noreste
- **Tipo:** Camino poco definido, al ser poco transitado. Balizado irregularmente con marcas de PR, blancas y amarillas. El camino, si hay buena visibilidad, no supone ningún problema de orientación, al ser visible el collado del Miradero en todo momento.

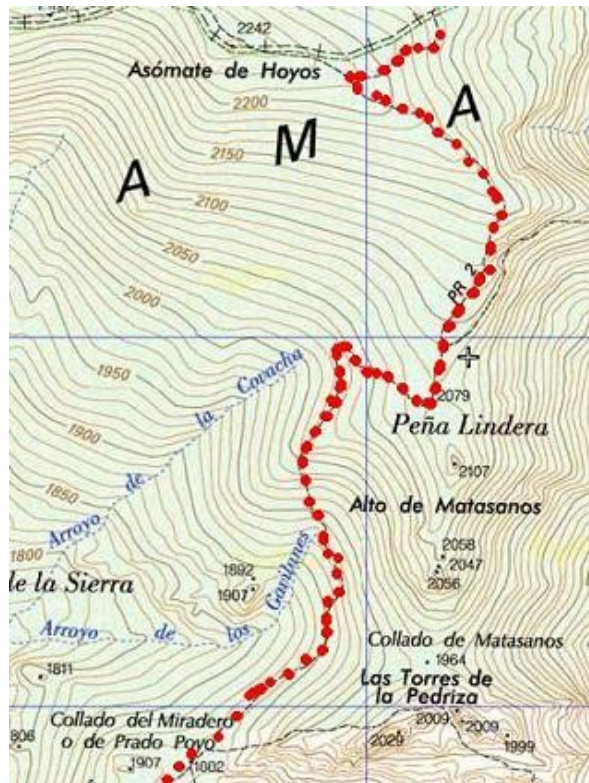

Flanqueando luego por el N. las Torres de la Pedriza (2.029m), en las que culmina la Pedriza Posterior, pasamos al collado de Matasanos (1.964m), prosiguiendo el ascenso por la cresta que alcanza (N.) el Alto de Matasanos (2.107m) (3,15) y posteriormente se eleva a través de Peñas Linderas a la loma cimera de Asómate de Hoyos (2.230m) (4,00).



Alto de matasanos desde Asómate de Hoyos

Cumbre de Asómate de Hoyos (2.230m.); ligeramente alargada hacia el sur. Hacia el norte se sigue dominando el hermoso valle del Lozoya. Hacia el sur tenemos muy cerca la Pedriza y se divisan las láminas de agua de varios embalses en la llanura de Madrid (el Vellón, Santillana, el Pardo,

etc.). Al sureste se ahonda el Hoyo de San Blas. Muy atrás, hacia el oeste, han quedado las Cabezas de Hierro, y delante nuestro se ve ya el final de la Cuerda Larga, con la peñascosa cumbre de los Bailanderos y mas allá la de la Najarra, que nos separan aún del puerto de la Morcuera.



Asómate de Hoyos desde la Morcuera

**Tramo 3: Asómate de Hoyos (2242 m.) - Alto de Bailanderos (2133m.)  
- Collado de la Najarra (1990 m.)**

- **Tiempo:** 1h
- **Distancia:** 3,8 Km
- **Dificultad:** baja - media
- **Desnivel:** -250m. aprox
- **Rumbo:** Oeste
- **Tipo:** Camino bien definido, balizado con marcas de GR, blancas y rojas. El camino, si hay buena visibilidad, no supone ningún problema de orientación, al seguir la cuerda de este a oeste a través de los picos.



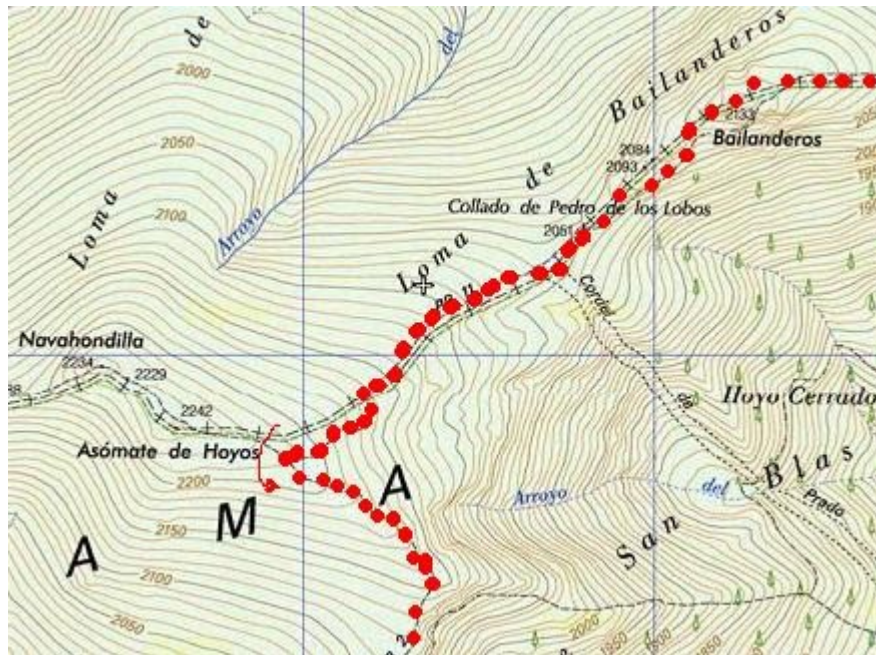

Continuar por la línea de máxima altura, en un largo descenso hacia el nordeste, cruzando una zona de piornos claros, entre los que se abre paso el sendero. A nuestra derecha vemos perfectamente el profundo Hoyo de San Blas, el granítico cerrillo de la Berrocosa y el pequeño embalse de Soto del Real. Delante de nosotros se levanta una pequeña cumbre, que nos presenta una arista rocosa en la que no se ve camino alguno.

Se llega al pie de esta arista. El sendero sigue por la derecha y enseguida gira a la izquierda, ganando altura fuertemente hacia una portilla que hay en la arista. Restos de sendero. En todo momento se pasa andando, sin más dificultad que la derivada de no perder el sendero, poco visible en esta zona. Sigue un corto tramo empinado. Se pasa a la ladera norte y, finalmente, se superan los últimos metros de la arista por la ladera de la izquierda, por una zona rocosa muy corta.

Cumbre de la loma de los Bailanderos (2.126 m.); (5,00). El descenso por el otro lado, continuando hacia la Najarra, es mucho más sencillo. Al nordeste se divisa ya la carretera del puerto de la Morcuera, que baja hacia Rascafría, y en el fondo de la vaguada de la Najarra se distinguen los viejos barracones de la repoblación, hoy abandonados.

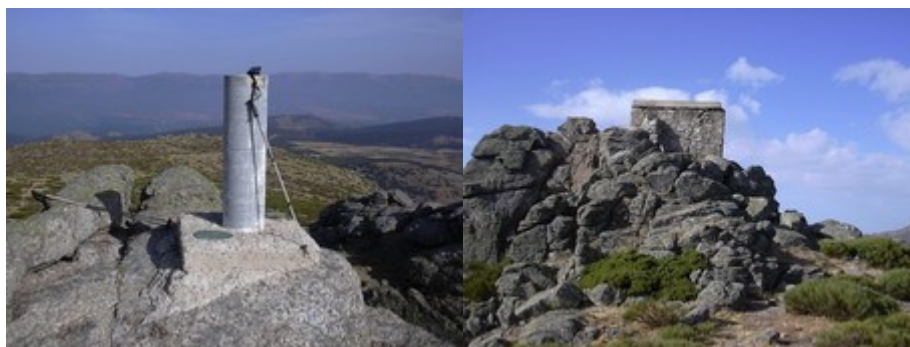

Cima de la Najarra

Refugio de la Najarra

#### Tramo 4: Collado de la Najarra (1990m.) - Puerto de la Morcuera (1760m.)

- **Tiempo:** 35 minutos
- **Distancia:** 2,2 Km.
- **Dificultad:** baja
- **Desnivel:** -230m. aprox
- **Rumbo:** Noreste
- **Tipo:** Camino bien definido, que desciende por la ladera norte de la Najarra. Balizado con hitos de piedra en la zona cercana al collado de la Najarra.

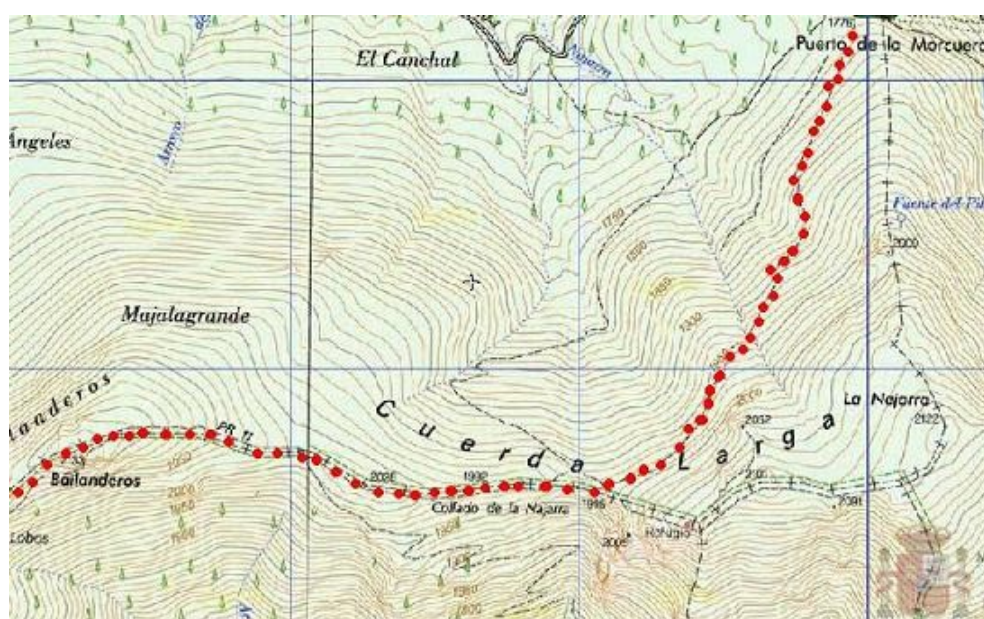

Llegamos a un ancho collado (5,30) en ligera cuesta arriba, que precede a la Najarra. Desde aquí hay dos opciones para alcanzar el puerto de la Morcuera. La primera de ellas consiste en seguir por todo lo alto del cordal, hasta alcanzar la cumbre de la Najarra, y descender desde allí directamente hacia el norte, por una ladera más abrupta y con bastante matorral, teniendo como punto de mira el puerto de la Morcuera, que se divisa perfectamente. La subida a la Najarra, sin dificultad alguna, nos llevará de 30 a 40 minutos y necesitaremos otros veinte minutos más para alcanzar el puerto de la Morcuera y así finalizar la etapa de hoy. (6,30).

